

ZARZĄDZENIE NR 45/2020
STAROSTY POWIATU BRZESKIEGO

z dnia 3 września 2020 r.

zmieniające zarządzenie w sprawie podziału nadzoru

Na podstawie § 10 ust. 3 uchwały Nr 139/2016 Zarządu Powiatu Brzeskiego z dnia 1 marca 2016 r. w sprawie regulaminu organizacyjnego starostwa¹⁾ — zarządza się, co następuje:

§ 1.

W zarządzeniu Nr 34/2020 Starosty Powiatu Brzeskiego z dnia 18 czerwca 2020 r. w sprawie podziału nadzoru załącznik otrzymuje brzmienie określone w załączniku do niniejszego zarządzenia.

§ 2.

Wykonanie zarządzenia powierza się Wydziałowi Organizacyjno-Prawnemu Starostwa Powiatowego w Brzegu, który sporządzi w formie dokumentu elektronicznego tekst jednolity zarządzenia określonego w § 1 oraz udostępni go wraz z niniejszym zarządzeniem pracownikom Starostwa Powiatowego w Brzegu w intranecie.

§ 3.

Zarządzenie wchodzi w życie z dniem podpisania.

STAROSTA
(—)
Jacek Monkiewicz

opracował 02.09.2020 Maciej Róg

1) Zmieniona przez uchwały Zarządu Powiatu Brzeskiego (jeżeli nie zaznaczono inaczej) zmieniające regulamin organizacyjny starostwa: Nr 192/2016 z dnia 5 lipca 2016 r., Nr 223/2016 z dnia 20 września 2016 r., Nr 266/2017 z dnia 31 stycznia 2017 r., Nr 274/2017 z dnia 14 lutego 2017 r., Nr 290/2017 z dnia 28 marca 2017 r., Nr 410/2017 z dnia 21 grudnia 2017 r., Nr 441/2018 z dnia 6 marca 2018 r., Nr 1/2018 z dnia 4 grudnia 2018 r., Nr 23/2019 z dnia 29 stycznia 2019 r., Nr 57/2019 z dnia 15 maja 2019 r., Nr 100/2019 z 4 września 2019 r., Nr 105/2019 z dnia 18 września 2019 r., Nr 159/2020 z dnia 24 lutego 2020 r., ~~Nr 23/2020 z dnia 23 marca 2020 r.~~ oraz Nr 240/2020 z dnia 2 września 2020 r.

STAROSTWO POWIATOWE W BRZEGU

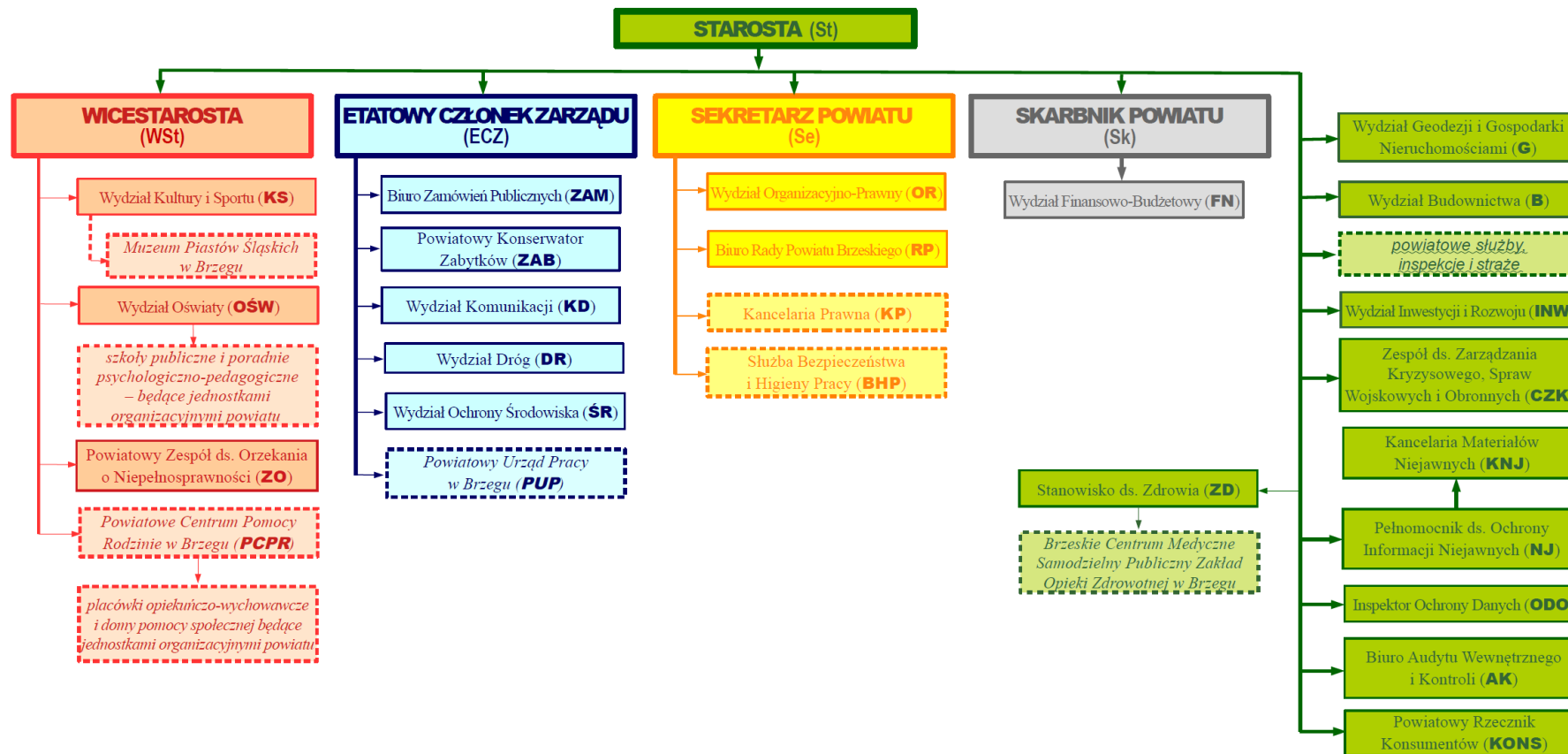

LEGENDA:

- L
komórki organizacyjne starostwa
- zewnętrzne podległe: jednostki organizacyjne powiatu oraz powiatowe służby, inspekcje i straże*
- (OR) = oznaczenie komórek organizacyjnych starostwa do znaku spraw i dekretacji
- (PUP, PCPR) = oznaczenie jednostek włączonych w obieg dokumentacji starostwa, do dekretacji*

STAROSTWO POWIATOWE W BRZEGU				
STAROSTA (St)	WICESTAROSTA (WSt)	ETATOWY CZŁONEK ZARZĄDU (ECZ)	SEKRETARZ (Se)	SKARBNIK (Sk)
<p>komórki organizacyjne starostwa:</p> <p>1) Wydział Geodezji i Gospodarki Nieruchomościami (G)</p> <p>2) Wydział Budownictwa (B)</p> <p>3) Wydział Inwestycji i Rozwoju (INW)</p> <p>4) Zespół ds. Zarządzania Kryzysowego, Spraw Wojskowych i Obronnych (CZK)</p> <p>5) Kancelaria Materiałów Niejawnych (KNJ)</p> <p>6) Pełnomocnik ds. Ochrony Informacji Niejawnych (NJ)</p> <p>7) Inspektor Ochrony Danych (ODO)</p> <p>8) Biuro Audytu Wewnętrznego i Kontroli (AK)</p> <p>9) Powiatowy Rzecznik Konsumentów (KONS)</p> <p>10) Stanowisko ds. Zdrowia (ZD)</p> <p>jednostki organizacyjne powiatu:</p> <p>11) <i>Brzeskie Centrum Medyczne Samodzielny Publiczny Zakład Opieki Zdrowotnej w Brzegu</i></p> <p>usługi, inspekcje, straże:</p> <p>12) <i>Powiatowy Inspektorat Nadzoru Budowlanego w Brzegu</i></p> <p>13) <i>Komenda Powiatowa Policji w Brzegu</i></p> <p>14) <i>Komenda Powiatowa Państwowej Straży Pożarnej w Brzegu</i></p> <p>15) <i>Powiatowa Stacja Sanitarno-Epidemiologiczna w Brzegu</i></p> <p>16) <i>Powiatowy Inspektorat Weterynarii w Brzegu</i></p>	<p>komórki organizacyjne starostwa:</p> <p>1) Wydział Kultury i Sportu (KS)</p> <p>2) Wydział Oświaty (OŚW)</p> <p>3) Powiatowy Zespół ds. Orzekania o Niepełnosprawności (ZO)</p> <p>jednostki organizacyjne powiatu:</p> <p>4) <i>Muzeum Piastów Śląskich w Brzegu</i></p> <p>5) <i>Powiatowe Centrum Pomocy Rodzinie w Brzegu (PCPR)</i></p> <p>6) <i>I Liceum Ogólnokształcące w Brzegu</i></p> <p>7) <i>II Liceum Ogólnokształcące w Brzegu</i></p> <p>8) <i>Liceum Ogólnokształcące w Grodkowie</i></p> <p>9) <i>Zespół Szkół Ekonomicznych w Brzegu</i></p> <p>10) <i>Zespół Szkół Budowlanych w Brzegu</i></p> <p>11) <i>Zespół Szkół Zawodowych Nr 1 w Brzegu</i></p> <p>12) <i>Zespół Szkół Centrum Kształcenia Praktycznego w Grodkowie</i></p> <p>13) <i>Zespół Szkół Specjalnych w Brzegu</i></p> <p>14) <i>Specjalny Ośrodek Szkolno-Wychowawczy w Grodkowie</i></p> <p>15) <i>Centrum Administracyjne Placówek Opiekunczo-Wychowawczych w Brzegu</i></p> <p>16) <i>Dom Dziecka w Skorogoszczy</i></p> <p>17) <i>Dom Dziecka w Strzegowie</i></p> <p>18) <i>Dom Pomocy Społecznej w Grodkowie</i></p> <p>19) <i>Dom Pomocy Społecznej w Jędrzejowie</i></p> <p>20) <i>Poradnia Psychologiczno-Pedagogiczna w Brzegu</i></p> <p>21) <i>Poradnia Psychologiczno-Pedagogiczna w Grodkowie</i></p>	<p>komórki organizacyjne starostwa:</p> <p>1) Biuro Zamówień Publicznych (ZAM)</p> <p>2) Powiatowy Konserwator Zabytków (ZAB)</p> <p>3) Wydział Komunikacji (KD)</p> <p>4) Wydział Dróg (DR)</p> <p>5) Wydział Ochrony Środowiska (ŚR)</p> <p>zasoby zewnętrzne:</p> <p>6) Kancelaria Prawna (KP)</p> <p>7) Powiatowy Urząd Pracy w Brzegu (PUP)</p>	<p>komórki organizacyjne starostwa:</p> <p>1) Wydział Organizacyjno-Prawny (OR)</p> <p>2) Biuro Rady Powiatu Brzeskiego (RP)</p> <p>zasoby zewnętrzne:</p> <p>3) Kancelaria Prawna (KP)</p> <p>4) Służba Bezpieczeństwa i Higieny Pracy (BHP)</p>	<p>komórka organizacyjna starostwa:</p> <p>Wydział Finansowo-Budżetowy (FN)</p>

STAROSTA
(—)
Jacek Monkiewicz

ZARZĄDZENIE NR 34/2020
STAROSTY POWIATU BRZESKIEGO

z dnia 18 czerwca 2020 r.

w sprawie podziału nadzoru

Na podstawie § 10 ust. 3 uchwały Nr 139/2016 Zarządu Powiatu Brzeskiego z dnia 1 marca 2016 r. w sprawie regulaminu organizacyjnego starostwa¹⁾ — zarządza się, co następuje:

§ 1.

Zarządzenie określa wewnętrzny podział zadań i kompetencji między starostą, wicestarostą, innymi członkami zarządu, sekretarzem i skarbnikiem, w tym schemat organizacyjny starostwa, jak również zakres nadzorowanych, koordynowanych lub monitorowanych komórek organizacyjnych starostwa i jednostek organizacyjnych powiatu oraz monitorowanych jednostek stanowiących aparat pomocniczy kierowników powiatowych służb, inspekcji i straży.

§ 2.

Ilekcóż w zarządzeniu bez bliższego **określenia** jest mowa o powiecie, starostwie, zarządzie, starości, wicestarości, skarbniku albo sekretarzu — należy przez to rozumieć odpowiednio Powiat Brzeski, Starostwo Powiatowe w Brzegu, Zarząd Powiatu Brzeskiego, Starostę Powiatu Brzeskiego, Wicestarostę Powiatu Brzeskiego, Skarbnika Powiatu Brzeskiego albo Sekretarza Powiatu Brzeskiego.

§ 3.

1. Zadania (sprawy) z **zakresu**:

- 1) oświaty, kultury, sportu, pomocy społecznej i pomocy rodzinie, orzecznictwa dla niepełnosprawnych — podlegają wicestarości;

1) Zmieniona przez uchwały Zarządu Powiatu Brzeskiego (jeżeli nie zaznaczono inaczej) zmieniające regulamin organizacyjny starostwa: Nr 192/2016 z dnia 5 lipca 2016 r., Nr 223/2016 z dnia 20 września 2016 r., Nr 266/2017 z dnia 31 stycznia 2017 r., Nr 274/2017 z dnia 14 lutego 2017 r., Nr 290/2017 z dnia 28 marca 2017 r., Nr 410/2017 z dnia 21 grudnia 2017 r., Nr 441/2018 z dnia 6 marca 2018 r., Nr 1/2018 z dnia 4 grudnia 2018 r., Nr 23/2019 z dnia 29 stycznia 2019 r., Nr 57/2019 z dnia 15 maja 2019 r., Nr 100/2019 z 4 września 2019 r., Nr 105/2019 z dnia 18 września 2019 r., Nr 159/2020 z dnia 24 lutego 2020 r. oraz Nr 23/2020 z dnia 23 marca 2020 r.

zarządzenie ws. podziału nadzoru

- 2) zamówień publicznych, środowiska, dróg, ruchu drogowego i transportu, zabytków, bezrobocia i promocji zatrudnienia — podlegają etatowemu członkowi zarządu;
 - 3) organizacji urzędu (*w tym koordynacja obsługi: prawnej, bezpieczeństwa i higieny pracy, zarządu i rady powiatu, opracowywania uchwał i innych materiałów dla rady i zarządu*) — podlegają sekretarzowi;
 - 4) finansów — podlegają skarbnikowi;
 - 5) pozostałych komórek i jednostek — podlegają staroście.
2. Podział i zakresy wymienione w ust. 1 i § 1 określa schemat w **załączniku**.

§ 4.

Wykonanie zarządzenia powierza się Wydziałowi Organizacyjno-Prawnemu Starostwa Powiatowego w Brzegu.

§ 5.

Traci moc zarządzeniu Nr 1/2019 Starosty Powiatu Brzeskiego z dnia 3 stycznia 2019 r. w sprawie podziału nadzoru²⁾.

§ 6.

Zarządzenie wchodzi w życie z dniem 1 lipca 2020 r.

STAROSTA
(—)
Jacek Monkiewicz

wydanie nr 2 (tekst jednolity) sporządził 4 września 2020 r. Maciej Róg na podstawie § 2 zarządzenia Nr 45/2020

2) Zmienione przez zarządzenia Starosty Powiatu Brzeskiego zmieniające zarządzenie w sprawie podziału nadzoru: Nr 8/2019 z dnia 29 stycznia 2019 r., Nr 53/2019 z dnia 18 września 2019 r. i Nr 17/2020 z dnia 25 lutego 2020 r.

STAROSTWO POWIATOWE W BRZEGU

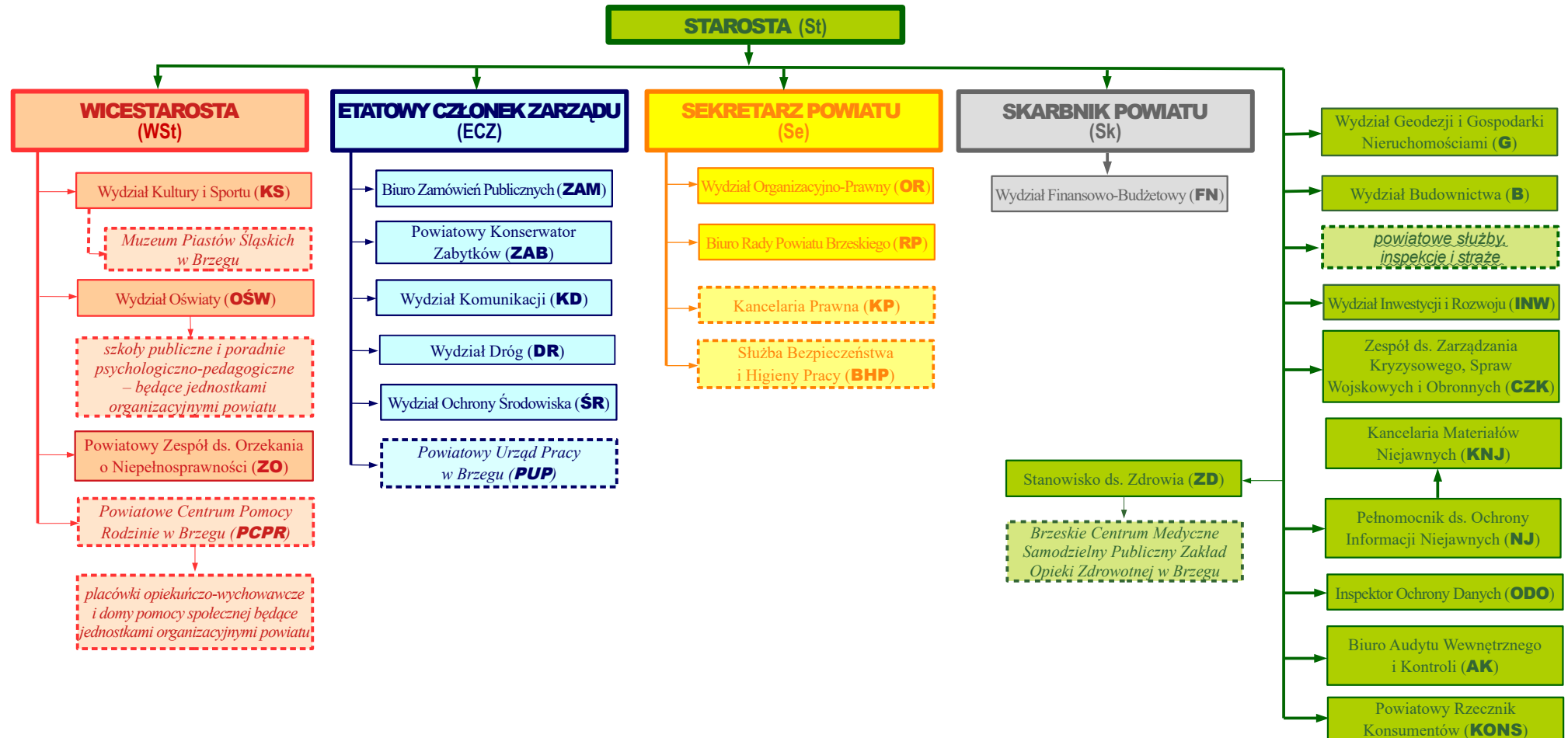

LEGENDA:

komórki organizacyjne starostwa

zewnątrznie podległe:
jednostki organizacyjne powiatu oraz powiatowe służby, inspekcje i straże

(OR) = oznaczenie komórek organizacyjnych starostwa do znaku spraw i dekretacji

(PUP, PCPR) = oznaczenie jednostek włączonych w obieg dokumentacji starostwa, do dekretacji

STAROSTWO POWIATOWE W BRZEGU				
STAROSTA (St)	WICESTAROSTA (WSt)	ETATOWY CZŁONEK ZARZĄDU (ECZ)	SEKRETARZ (Se)	SKARBNIK (Sk)
<p>komórki organizacyjne starostwa:</p> <ol style="list-style-type: none"> 1) Wydział Geodezji i Gospodarki Nieruchomościami (G) 2) Wydział Budownictwa (B) 3) Wydział Inwestycji i Rozwoju (INW) 4) Zespół ds. Zarządzania Kryzysowego, Spraw Wojskowych i Obronnych (CZK) 5) Kancelaria Materiałów Niejawnych (KNJ) 6) Pełnomocnik ds. Ochrony Informacji Niejawnych (NJ) 7) Inspektor Ochrony Danych (ODO) 8) Biuro Audytu Wewnętrznego i Kontroli (AK) 9) Powiatowy Rzecznik Konsumentów (KONS) 10) Stanowisko ds. Zdrowia (ZD) <p>jednostki organizacyjne powiatu:</p> <ol style="list-style-type: none"> 11) Brzeskie Centrum Medyczne Samodzielny Publiczny Zakład Opieki Zdrowotnej w Brzegu <p>slużby, inspekcje, straż:</p> <ol style="list-style-type: none"> 12) Powiatowy Inspektorat Nadzoru Budowlanego w Brzegu 13) Komenda Powiatowa Policji w Brzegu 14) Komenda Powiatowa Państwowej Straży Pożarnej w Brzegu 15) Powiatowa Stacja Sanitarno-Epidemiologiczna w Brzegu 16) Powiatowy Inspektorat Weterynarii w Brzegu 	<p>komórki organizacyjne starostwa:</p> <ol style="list-style-type: none"> 1) Wydział Kultury i Sportu (KS) 2) Wydział Oświaty (OŚW) 3) Powiatowy Zespół ds. Orzekania o Niepełnosprawności (ZO) <p>jednostki organizacyjne powiatu:</p> <ol style="list-style-type: none"> 4) Muzeum Piastów Śląskich w Brzegu 5) Powiatowe Centrum Pomocy Rodzinie w Brzegu (PCPR) 6) I Liceum Ogólnokształcące w Brzegu 7) II Liceum Ogólnokształcące w Brzegu 8) Liceum Ogólnokształcące w Grodkowie 9) Zespół Szkół Ekonomicznych w Brzegu 10) Zespół Szkół Budowlanych w Brzegu 11) Zespół Szkół Zawodowych Nr 1 w Brzegu 12) Zespół Szkół Centrum Kształcenia Praktycznego w Grodkowie 13) Zespół Szkół Specjalnych w Brzegu 14) Specjalny Ośrodek Szkolno-Wychowawczy w Grodkowie 15) Centrum Administracyjne Placówek Opiekuńczo-Wychowawczych w Brzegu 16) Dom Dziecka w Skorogoszczy 17) Dom Dziecka w Strzegowie 18) Dom Pomocy Społecznej w Grodkowie 19) Dom Pomocy Społecznej w Jędrzejowie 20) Poradnia Psychologiczno-Pedagogiczna w Brzegu 21) Poradnia Psychologiczno-Pedagogiczna w Grodkowie 	<p>komórki organizacyjne starostwa:</p> <ol style="list-style-type: none"> 1) Biuro Zamówień Publicznych (ZAM) 2) Powiatowy Konserwator Zabytków (ZAB) 3) Wydział Komunikacji (KD) 4) Wydział Dróg (DR) 5) Wydział Ochrony Środowiska (ŚR) <p>zasoby zewnętrzne:</p> <ol style="list-style-type: none"> 6) Kancelaria Prawna (KP) 7) Powiatowy Urząd Pracy w Brzegu (PUP) 	<p>komórki organizacyjne starostwa:</p> <ol style="list-style-type: none"> 1) Wydział Organizacyjno-Prawny (OR) 2) Biuro Rady Powiatu Brzeskiego (RP) <p>zasoby zewnętrzne:</p> <ol style="list-style-type: none"> 3) Kancelaria Prawna (KP) 4) Służba Bezpieczeństwa i Higieny Pracy (BHP) 	<p>komórka organizacyjna starostwa:</p> <p>Wydział Finansowo-Budżetowy (FN)</p>

wydanie nr 2 (tekst jednolity) sporządził 4 września 2020 r. Maciej Róg na podstawie § 2 zarządzenia Nr 45/2020