

ZARZĄDZENIE NR 1/2019
STAROSTY POWIATU BRZESKIEGO

z dnia 3 stycznia 2019 r.

w sprawie podziału nadzoru

Na podstawie § 10 ust. 3 uchwały Nr 139/2016 Zarządu Powiatu Brzeskiego z dnia 1 marca 2016 r. w sprawie regulaminu organizacyjnego starostwa¹⁾ — zarządza się, co następuje:

§ 1.

Zarządzenie określa wewnętrzny podział zadań i kompetencji między starostą, wicestarostą, innymi członkami zarządu, sekretarzem i skarbnikiem, w tym schemat organizacyjny starostwa, jak również zakres nadzorowanych, koordynowanych lub monitorowanych komórek organizacyjnych starostwa i jednostek organizacyjnych powiatu oraz monitorowanych jednostek stanowiących aparat pomocniczy kierowników powiatowych służb, inspekcji i straży.

§ 2.

Ilekoć w zarządzeniu bez bliższego **określenia** jest mowa o powiecie, starostwie, zarządzie, staroście, wicestarości, skarbniku albo sekretarzu — należy przez to rozumieć odpowiednio Powiat Brzeski, Starostwo Powiatowe w Brzegu, Zarząd Powiatu Brzeskiego, Starostę Powiatu Brzeskiego, Wicestarostę Powiatu Brzeskiego, Skarbnika Powiatu Brzeskiego albo Sekretarza Powiatu Brzeskiego.

§ 3.

1. Zadania (sprawy) z **zakresu**:

- 1) oświaty, pomocy społecznej i pomocy rodzinie, jak również bezpieczeństwa i higieny pracy oraz przeciwpożarowe zakładu pracy — podlegają wicestarości;
- 2) geodezji i gospodarki nieruchomościami, środowiska, dróg, organizacji urzędu i prawne – podlegają etatowemu członkowi zarządu;

1) Zmieniona przez uchwały Zarządu Powiatu Brzeskiego (jeżeli nie wskazano innego tytułu) zmieniającą regulamin organizacyjny starostwa: Nr 192/2016 z dnia 5 lipca 2016 r., Nr 223/2016 z dnia 20 września 2016 r., Nr 266/2017 z dnia 31 stycznia 2017 r., Nr 274/2017 z dnia 14 lutego 2017 r., Nr 290/2017 z dnia 28 marca 2017 r., Nr 410/2017 z dnia 21 grudnia 2017 r., Nr 441/2018 z dnia 6 marca 2018 r. oraz Nr 1/2018 z dnia 4 grudnia 2018 r.

- 3) rady powiatu, ruchu drogowego i transportu, zdrowia, orzecznictwa dla niepełnosprawnych oraz bezrobocia i promocji zatrudnienia — podlegają sekretarzowi;
- 4) finansów — podlegają skarbnikowi;
- 5) pozostałych komórek i jednostek — podlegają staroście.

2. Podział i zakresy wymienione w ust. 1 i § 1 określa schemat w **załączniku**.

§ 4.

Wykonanie zarządzenia powierza się Wydziałowi Organizacyjno-Prawnemu Starostwa Powiatowego w Brzegu.

§ 5.

Traci moc zarządzenie Nr 12/2016 Starosty Powiatu Brzeskiego z dnia 2 marca 2016 r. w sprawie podziału nadzoru²⁾.

§ 6.

Zarządzenie wchodzi w życie z dniem podpisania i ma zastosowanie od dnia 1 stycznia 2019 r.

STAROSTA

(—)

Jacek Monkiewicz

opracował 03.01.2019 Maciej Róg

2) Zmienione przez zarządzenia Starosty Powiatu Brzeskiego (jeżeli nie wskazano innego tytułu) zmieniające zarządzenie w sprawie podziału nadzoru: Nr 19/2016 z dnia 29 marca 2016 r., Nr 10/2017 z dnia 6 lutego 2017 r., Nr 14/2017 z dnia 14 lutego 2017 r., Nr 20/2017 z dnia 28 marca 2017 r., Nr 13/2018 z dnia 9 marca 2018 r. oraz Nr 60/2018 z dnia 5 grudnia 2018 r.

STAROSTWO POWIATOWE W BRZEGU

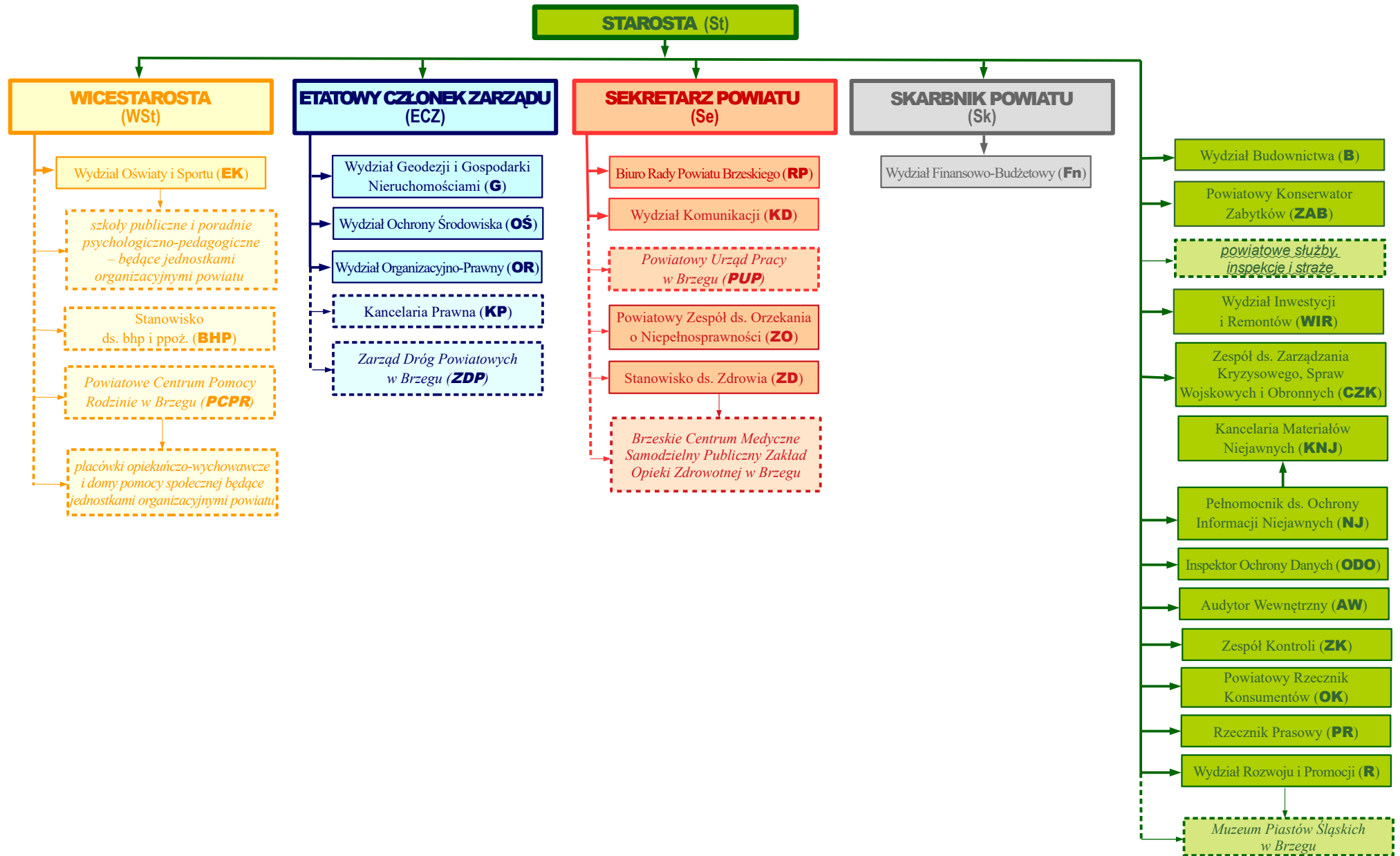

LEGENDA:

komórki organizacyjne starostwa

*zewnętrzne podległe:
jednostki organizacyjne powiatu oraz
powiatowe służby, inspekcje i straże*

(OR) = oznaczenie komórek organizacyjnych starostwa do znaku spraw i dekretacji

(PUP, PCPR, ZDP) = oznaczenie jednostek włączonych w obieg dokumentacji starostwa, do dekretacji

STAROSTWO POWIATOWE W BRZEGU				
STAROSTA (St)	WICESTAROSTA (WSt)	ETATOWY CZŁONEK ZARZĄDU (ECZ)	SEKRETARZ (Se)	SKARBNIK (Sk)
<p>komórki organizacyjne starostwa:</p> <ol style="list-style-type: none"> 1) Wydział Budownictwa (B) 2) Powiatowy Konserwator Zabytków (ZAB) 3) Wydział Inwestycji i Remontów (WIR) 4) Zespół ds. Zarządzania Kryzysowego, Spraw Wojskowych i Obronnych (CZK) 5) Kancelaria Materiałów Niejawnych (KNJ) 6) Pełnomocnik ds. Ochrony Informacji Niejawnych (NJ) 7) Inspektor Ochrony Danych (ODO) 8) Audytor Wewnętrzny (AW) 9) Zespół Kontroli (ZK) 10) Powiatowy Rzecznik Konsumentów (OK) 11) Rzecznik Prasowy (PR) 12) Wydział Rozwoju i Promocji (R) <p>jednostki organizacyjne powiatu:</p> <ol style="list-style-type: none"> 13) Muzeum Piastów Śląskich w Brzegu <p>slużby, inspekcje, straż:</p> <ol style="list-style-type: none"> 14) Powiatowy Inspektorat Nadzoru Budowlanego w Brzegu 15) Komenda Powiatowa Policji w Brzegu 16) Komenda Powiatowa Państwowej Straży Pożarnej w Brzegu 17) Powiatowa Stacja Sanitarno-Epidemiologiczna w Brzegu 18) Powiatowy Inspektorat Weterynarii w Brzegu 	<p>komórki organizacyjne starostwa:</p> <ol style="list-style-type: none"> 1) Wydział Oświaty i Sportu (EK) <p>zasoby zewnętrzne:</p> <ol style="list-style-type: none"> 2) Stanowisko ds. bhp i ppoż. (BHP) <p>jednostki organizacyjne powiatu:</p> <ol style="list-style-type: none"> 3) Powiatowe Centrum Pomocy Rodzinie w Brzegu (PCPR) 4) I Liceum Ogólnokształcące w Brzegu 5) II Liceum Ogólnokształcące w Brzegu 6) Liceum Ogólnokształcące w Grodkowie 7) Zespół Szkół Ekonomicznych w Brzegu 8) Zespół Szkół Budowlanych w Brzegu 9) Zespół Szkół Zawodowych Nr 1 w Brzegu 10) Zespół Szkół Centrum Kształcenia Praktycznego w Grodkowie 11) Zespół Szkół Specjalnych w Brzegu 12) Specjalny Ośrodek Szkolno-Wychowawczy w Grodkowie 13) Centrum Administracyjne Placówek Opiekuńczo-Wychowawczych w Brzegu 14) Dom Dziecka w Skorogoszczy 15) Dom Dziecka w Strzegowie 16) Dom Pomocy Społecznej w Grodkowie 17) Dom Pomocy Społecznej w Jędrzejowie 18) Poradnia Psychologiczno-Pedagogiczna w Brzegu 19) Poradnia Psychologiczno-Pedagogiczna w Grodkowie 	<p>komórki organizacyjne starostwa:</p> <ol style="list-style-type: none"> 1) Wydział Geodezji i Gospodarki Nieruchomościami (G) 2) Wydział Ochrony Środowiska (OŚ) 3) Wydział Organizacyjno-Prawny (OR) <p>zasoby zewnętrzne:</p> <ol style="list-style-type: none"> 4) Kancelaria Prawna (KP) <p>jednostki organizacyjne powiatu:</p> <ol style="list-style-type: none"> 5) Zarząd Dróg Powiatowych w Brzegu (ZDP) 	<p>komórki organizacyjne starostwa:</p> <ol style="list-style-type: none"> 1) Biuro Rady Powiatu Brzeskiego (RP) 2) Wydział Komunikacji (KD) 3) Powiatowy Zespół ds. Orzekania o Niepełnosprawności (ZO) 4) Stanowisko ds. Zdrowia (ZD) <p>jednostki organizacyjne powiatu:</p> <ol style="list-style-type: none"> 5) Powiatowy Urząd Pracy w Brzegu (PUP) 6) Brzeskie Centrum Medyczne Samodzielny Publiczny Zakład Opieki Zdrowotnej w Brzegu 	<p>komórka organizacyjna starostwa:</p> <p>Wydział Finansowo-Budżetowy (Fn)</p>

STAROSTA (—) Jacek Monkiewicz