

ZARZĄDZENIE NR 34/2020
STAROSTY POWIATU BRZESKIEGO

z dnia 18 czerwca 2020 r.

w sprawie podziału nadzoru

Na podstawie § 10 ust. 3 uchwały Nr 139/2016 Zarządu Powiatu Brzeskiego z dnia 1 marca 2016 r. w sprawie regulaminu organizacyjnego starostwa¹⁾ — zarządza się, co następuje:

§ 1.

Zarządzenie określa wewnętrzny podział zadań i kompetencji między starostą, wicestarostą, innymi członkami zarządu, sekretarzem i skarbnikiem, w tym schemat organizacyjny starostwa, jak również zakres nadzorowanych, koordynowanych lub monitorowanych komórek organizacyjnych starostwa i jednostek organizacyjnych powiatu oraz monitorowanych jednostek stanowiących aparat pomocniczy kierowników powiatowych służb, inspekcji i straży.

§ 2.

Ilekcroć w zarządzeniu bez bliższego **określenia** jest mowa o powiecie, starostwie, zarządzie, staroście, wicestarości, skarbniku albo sekretarzu — należy przez to rozumieć odpowiednio Powiat Brzeski, Starostwo Powiatowe w Brzegu, Zarząd Powiatu Brzeskiego, Starostę Powiatu Brzeskiego, Wicestarostę Powiatu Brzeskiego, Skarbnika Powiatu Brzeskiego albo Sekretarza Powiatu Brzeskiego.

§ 3.

1. Zadania (sprawy) z **zakresu**:

- 1) oświaty, kultury, sportu, pomocy społecznej i pomocy rodzinie, orzecznictwa dla niepełnosprawnych — podlegają wicestarości;

1) Zmieniona przez uchwały Zarządu Powiatu Brzeskiego (jeżeli nie zaznaczono inaczej) zmieniające regulamin organizacyjny starostwa: Nr 192/2016 z dnia 5 lipca 2016 r., Nr 223/2016 z dnia 20 września 2016 r., Nr 266/2017 z dnia 31 stycznia 2017 r., Nr 274/2017 z dnia 14 lutego 2017 r., Nr 290/2017 z dnia 28 marca 2017 r., Nr 410/2017 z dnia 21 grudnia 2017 r., Nr 441/2018 z dnia 6 marca 2018 r., Nr 1/2018 z dnia 4 grudnia 2018 r., Nr 23/2019 z dnia 29 stycznia 2019 r., Nr 57/2019 z dnia 15 maja 2019 r., Nr 100/2019 z 4 września 2019 r., Nr 105/2019 z dnia 18 września 2019 r., Nr 159/2020 z dnia 24 lutego 2020 r. oraz Nr 23/2020 z dnia 23 marca 2020 r.

- 2) zamówień publicznych, środowiska, dróg, ruchu drogowego i transportu, zabytków, bezrobocia i promocji zatrudnienia — podlegają etatowemu członkowi zarządu;
 - 3) organizacji urzędu (*w tym koordynacja obsługi: prawnej, bezpieczeństwa i higieny pracy, zarządu i rady powiatu, opracowywania uchwał i innych materiałów dla rady i zarządu*) — podlegają sekretarzowi;
 - 4) finansów — podlegają skarbnikowi;
 - 5) pozostałych komórek i jednostek — podlegają staroście.
2. Podział i zakresy wymienione w ust. 1 i § 1 określa schemat w **załączniku**.

§ 4.

Wykonanie zarządzenia powierza się Wydziałowi Organizacyjno-Prawnemu Starostwa Powiatowego w Brzegu.

§ 5.

Traci moc zarządzeniu Nr 1/2019 Starosty Powiatu Brzeskiego z dnia 3 stycznia 2019 r. w sprawie podziału nadzoru²⁾.

§ 6.

Zarządzenie wchodzi w życie z dniem 1 lipca 2020 r.

STAROSTA
(—)
Jacek Monkiewicz

2) Zmienione przez zarządzenia Starosty Powiatu Brzeskiego zmieniające zarządzenie w sprawie podziału nadzoru: Nr 8/2019 z dnia 29 stycznia 2019 r., Nr 53/2019 z dnia 18 września 2019 r. i Nr 17/2020 z dnia 25 lutego 2020 r.

STAROSTWO POWIATOWE W BRZEGU

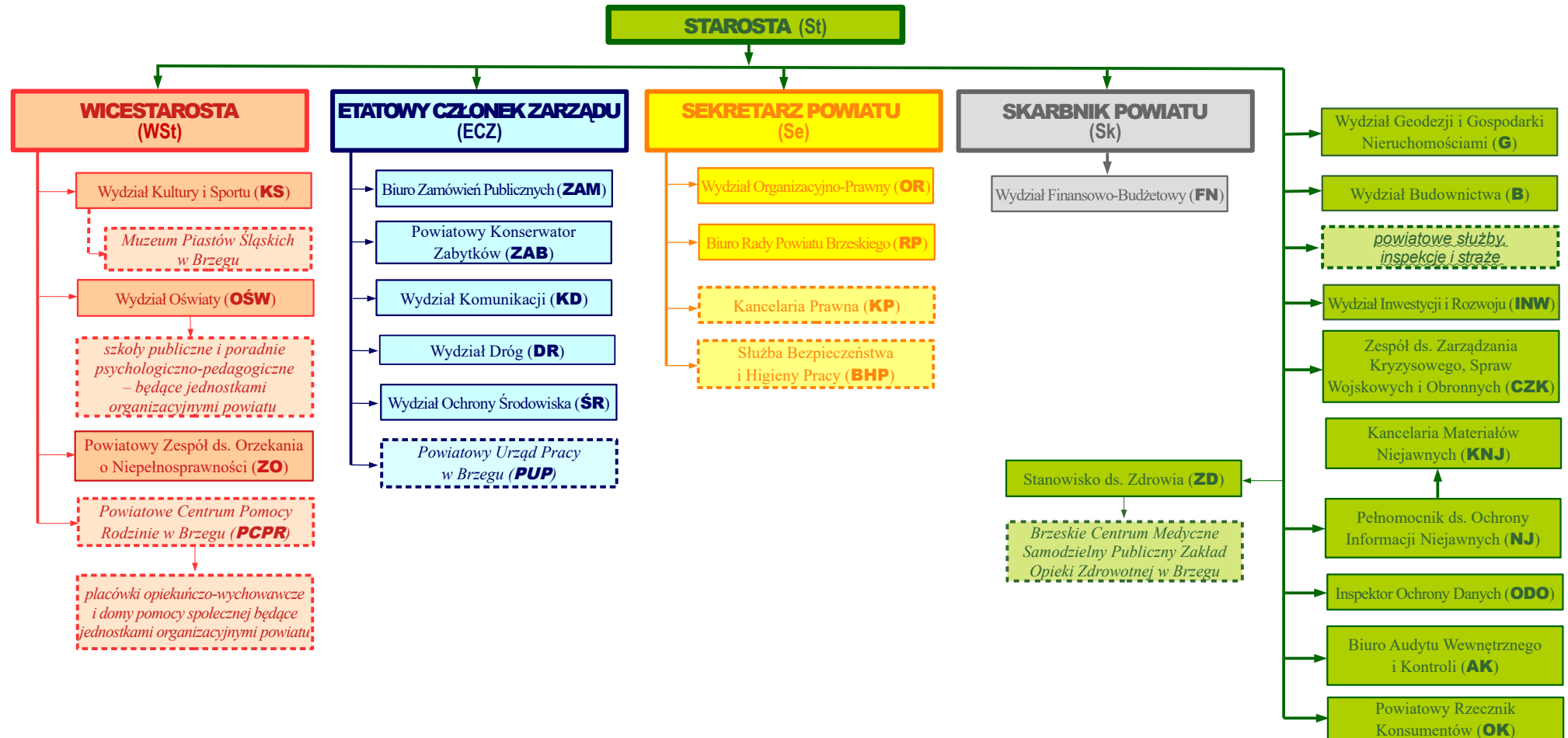

LEGENDA:

komórki organizacyjne starostwa

zewnątrznie podległe:
jednostki organizacyjne powiatu oraz
powiatowe służby, inspekcje i straże

(OR) = oznaczenie komórek organizacyjnych starostwa do znaku spraw i dekretacji

(PUP, PCPR) = oznaczenie jednostek włączonych w obieg dokumentacji starostwa, do dekretacji

STAROSTWO POWIATOWE W BRZEGU				
STAROSTA (St)	WICESTAROSTA (WSt)	ETATOWY CZŁONEK ZARZĄDU (ECZ)	SEKRETARZ (Se)	SKARBNIK (Sk)
<p>komórki organizacyjne starostwa:</p> <ol style="list-style-type: none"> 1) Wydział Geodezji i Gospodarki Nieruchomościami (G) 2) Wydział Budownictwa (B) 3) Wydział Inwestycji i Rozwoju (INW) 4) Zespół ds. Zarządzania Kryzysowego, Spraw Wojskowych i Obronnych (CZK) 5) Kancelaria Materiałów Niejawnych (KNJ) 6) Pełnomocnik ds. Ochrony Informacji Niejawnych (NJ) 7) Inspektor Ochrony Danych (ODO) 8) Biuro Audytu Wewnętrznego i Kontroli (AK) 9) Powiatowy Rzecznik Konsumentów (OK) 10) Stanowisko ds. Zdrowia (ZD) <p>jednostki organizacyjne powiatu:</p> <ol style="list-style-type: none"> 11) Brzeskie Centrum Medyczne Samodzielny Publiczny Zakład Opieki Zdrowotnej w Brzegu <p>usługi, inspekcje, straże:</p> <ol style="list-style-type: none"> 12) Powiatowy Inspektorat Nadzoru Budowlanego w Brzegu 13) Komenda Powiatowa Policji w Brzegu 14) Komenda Powiatowa Państwowej Straży Pożarnej w Brzegu 15) Powiatowa Stacja Sanitarno-Epidemiologiczna w Brzegu 16) Powiatowy Inspektorat Weterynarii w Brzegu 	<p>komórki organizacyjne starostwa:</p> <ol style="list-style-type: none"> 1) Wydział Kultury i Sportu (KS) 2) Wydział Oświaty (OŚW) 3) Powiatowy Zespół ds. Orzekania o Niepełnosprawności (ZO) <p>jednostki organizacyjne powiatu:</p> <ol style="list-style-type: none"> 4) Muzeum Piastów Śląskich w Brzegu 5) Powiatowe Centrum Pomocy Rodzinie w Brzegu (PCPR) 6) I Liceum Ogólnokształcące w Brzegu 7) II Liceum Ogólnokształcące w Brzegu 8) Liceum Ogólnokształcące w Grodkowie 9) Zespół Szkół Ekonomicznych w Brzegu 10) Zespół Szkół Budowlanych w Brzegu 11) Zespół Szkół Zawodowych Nr 1 w Brzegu 12) Zespół Szkół Centrum Kształcenia Praktycznego w Grodkowie 13) Zespół Szkół Specjalnych w Brzegu 14) Specjalny Ośrodek Szkolno-Wychowawczy w Grodkowie 15) Centrum Administracyjne Placówek Opiekuńczo-Wychowawczych w Brzegu 16) Dom Dziecka w Skorogoszczy 17) Dom Dziecka w Strzegowie 18) Dom Pomocy Społecznej w Grodkowie 19) Dom Pomocy Społecznej w Jędrzejowie 20) Poradnia Psychologiczno-Pedagogiczna w Brzegu 21) Poradnia Psychologiczno-Pedagogiczna w Grodkowie 	<p>komórki organizacyjne starostwa:</p> <ol style="list-style-type: none"> 1) Biuro Zamówień Publicznych (ZAM) 2) Powiatowy Konserwator Zabytków (ZAB) 3) Wydział Komunikacji (KD) 4) Wydział Dróg (DR) 5) Wydział Ochrony Środowiska (ŚR) <p>zasoby zewnętrzne:</p> <ol style="list-style-type: none"> 6) Kancelaria Prawna (KP) 7) Powiatowy Urząd Pracy w Brzegu (PUP) 	<p>komórki organizacyjne starostwa:</p> <ol style="list-style-type: none"> 1) Wydział Organizacyjno-Prawny (OR) 2) Biuro Rady Powiatu Brzeskiego (RP) <p>zasoby zewnętrzne:</p> <ol style="list-style-type: none"> 3) Kancelaria Prawna (KP) 4) Służba Bezpieczeństwa i Higieny Pracy (BHP) 	<p>komórka organizacyjna starostwa:</p> <p>Wydział Finansowo-Budżetowy (FN)</p>